Matutina para Mujeres, Lunes 08 de Marzo de 2021

DescripciÃ³n

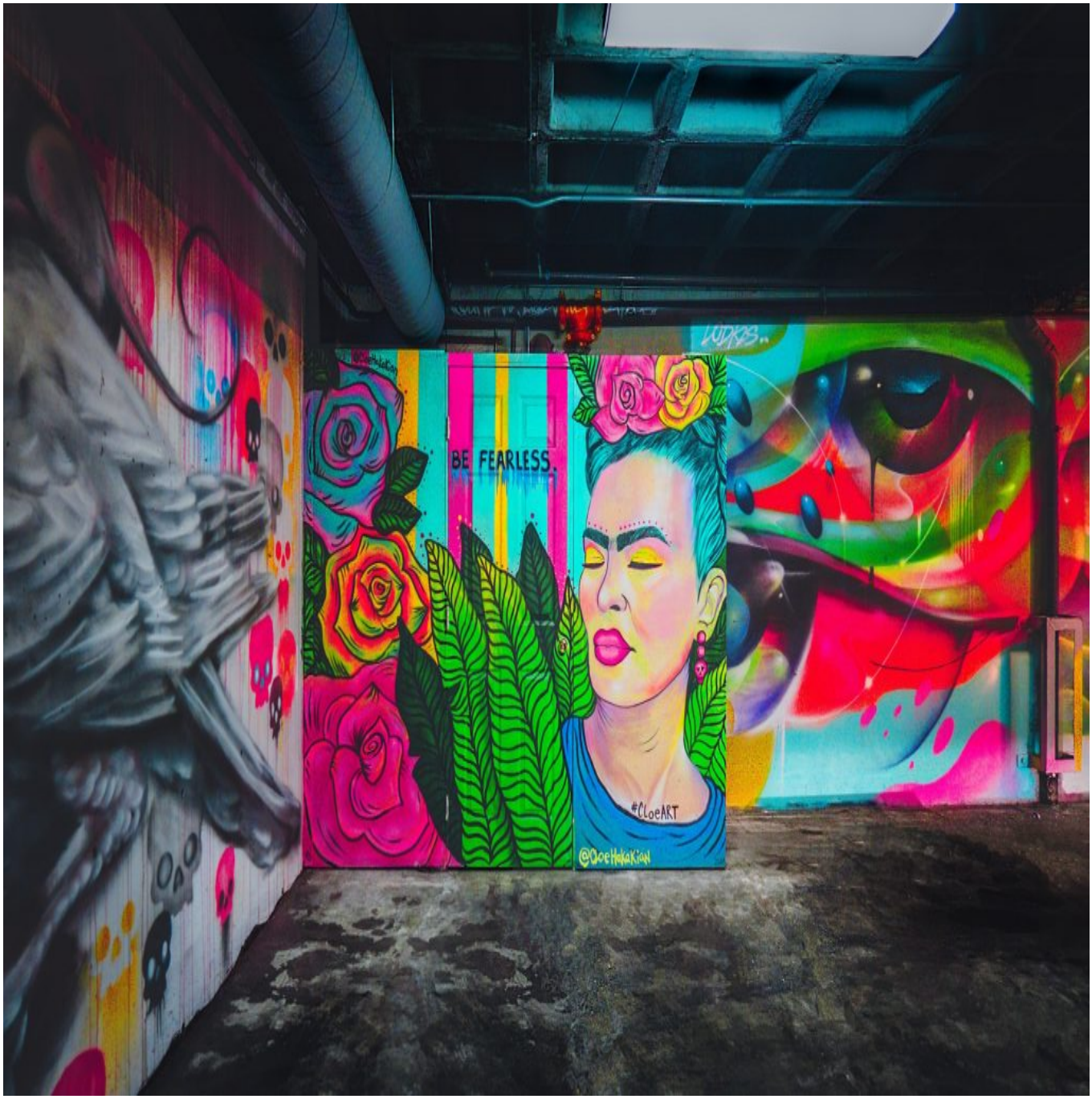

No te quedes en el problema; busca soluciones

> â??LlÃ¡mame y te responderÃ©, y te anunciarÃ© cosas grandes y misteriosas que tÃº ignorasâ?• (Jer. 33:3).

Mientras realizaba un recorrido por un mercado de artesanÃas mexicanas, me sorprendÃ al ver muchas prendas femeninas de roÂpa y accesorios, como zapatos, bolsos, carteras y blusas, adornadas con imÃ¡genes de Frida Kahlo. Debo reconocer que comprÃ© uno que otro de esos objetos, pues mostraban gran colorido y belleza. Muchas otras perÂsonas tambiÃ©n los adquirieron; supongo que lo hicieron mÃ¡s por lo hermoso de los diseÃ±os que por rendir homenaje a esta mujer, de la que muchos saÂbemos muy poco. QuizÃ¡ lo que mÃ¡s conocemos acerca de ella es que fue una pintora mexicana de renombre. La mayorÃa de sus obras fueron autorreÂtratos pintados con intensos colores; sin embargo, tambiÃ©n con reflejos de tristeza y dolor.

La tristeza y el dolor de Frida Kahlo posiblemente emanaban de los desaÂciertos a los que la vida la arrastrÃ³. Muy pequeÃ±a, con apenas seis aÃ±os de edad, contrajo una poliomielitis que le dejÃ³ secuelas permanentes en una de sus piernas, que siempre cubrÃa con amplias faldas largas. Aunque recuperÃ³ su caÂpacidad de caminar, su vida estuvo marcada por el dolor extremo y el proÂfundo sufrimiento. Aun con todo, Frida Kahlo encontrÃ³ una manera de trascender. Realmente no se quedÃ³ paralizada en su pÃ©sima situaciÃ³n de salud, sino que encontrÃ³ en la pintura una forma de expresarse y de ir mÃ¡s allÃ¡ de su dolor e infortunio personales. QuÃ© lecciÃ³n de vida tan impresionante para nosotras.

> Llorar, quejarnos y buscar culpables es lo que muchas hacemos frente a los problemas que tenemos, quedÃ¡ndonos emocionalmente estancadas en lo que llamamos â??mala suerteâ?•. Pero la â??mala suerteâ?• no es una excusa vÃ¡lida para una hija de Dios. Las circunstancias adversas no pueden detener el plan magnÃÂfico que Dios tiene para ti, a menos que retardes su cumplimiento quedÃ¡nÂdote en la pasividad del desÃ¡nimo y la autocompasiÃ³n.

Querida amiga, si te encuentras ahora mismo atravesando un grave probleÂma de salud fÃsica o mental, una crisis financiera, o una mala relaciÃ³n, no te quedes estancada en ese estado de cosas. Avanza. MuÃ©vete y busca una de las tantas soluciones que Dios tiene para tu situaciÃ³n. Reclama sus promesas en oraciÃ³n, con la convicciÃ³n plena de que Ã©l las cumplirÃ¡ en ti.

No te quedes en el problema; quÃ©date con el Dios ante el que no existe problema demasiado grande.